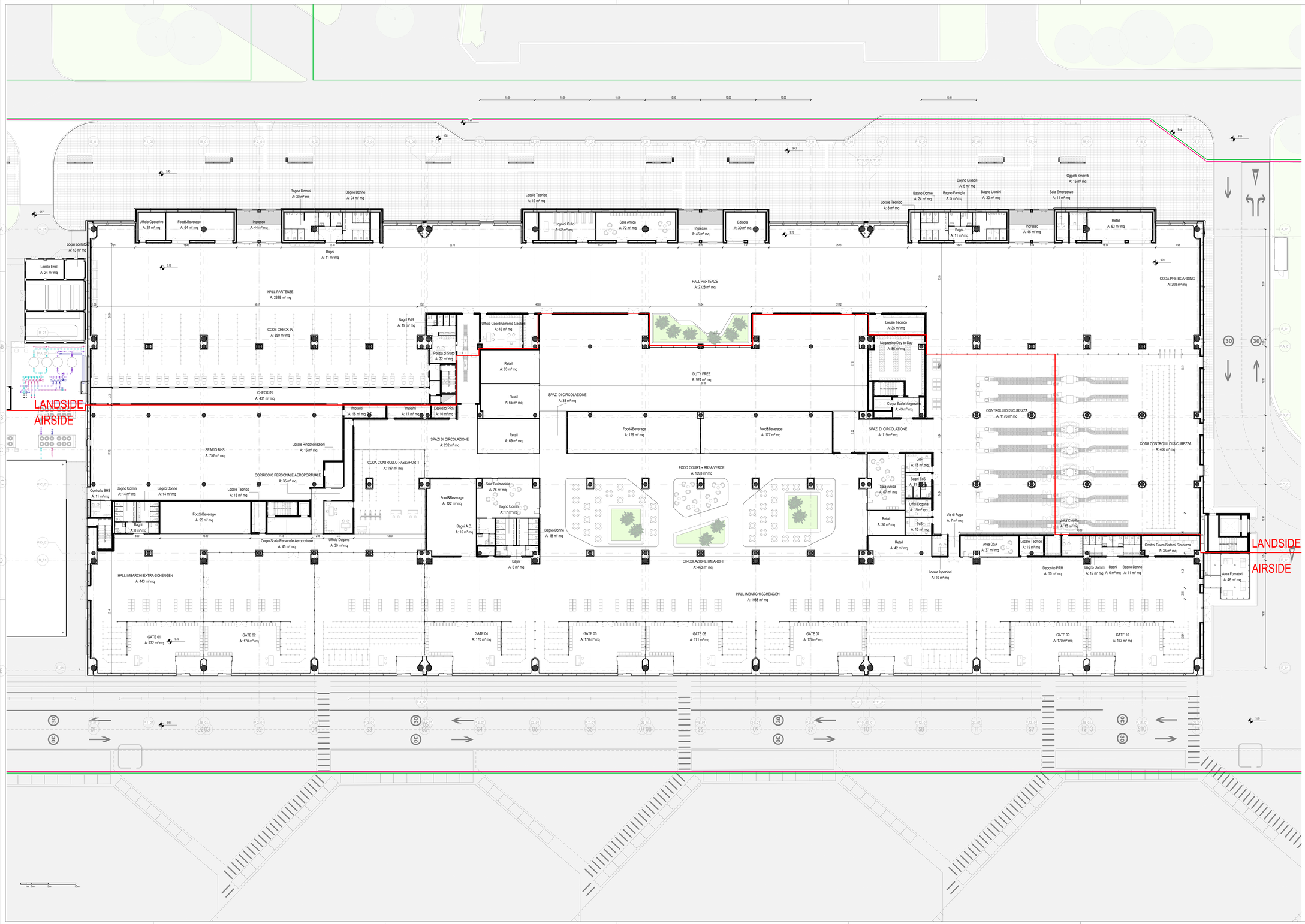


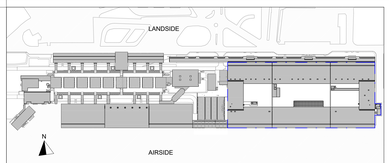


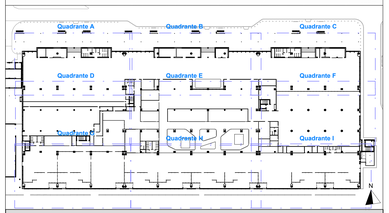


## LEGENDA GRAFICA

- QUOTA FINITO PIANTA
- QUOTA FINITO SEZIONE
- LINEA DOGANALE
- ASSE STRUTTURALE
- DIMENSIONE LINEARE
- LINEA DI PENDENZA
- INDICAZIONE INGRESSO
- INDICAZIONE NORD

## CAPOSALDO FISSO

CAPOSALDO FISSO: N/S 4307454.7332; E/O 607969.8611; QUOTA ALTIM. 9.00

## PERIMETRO INTERVENTO

| | |
|---|---|
| LIMITE L6 | Potenziamento delle reti sottoservizi e impianti tecnologici dell'aeroporto di Lamezia Terme |
| LIMITE L1,L2 | L1: sviluppo dell'aerostazione passeggeri<br>L2: Implementazione della security e della difitalizzazione dell'aerostazione passeggeri |

Ente Nazionale per l'Aviazione Civile

**AEROPORTO CIVILE DI LAMEZIA TERME (CZ)**

LOTTO L1 - Sviluppo aerostazione passeggeri
CUP: H84G22000030009
LOTTO L2 - Interventi per la security e la digitalizzazione
CUP: H86G22000390002
LOTTO L6 - Potenziamento delle reti di sottoservizi e impianti tecnologici
CUP: H84G22000060009

# PROGETTO ESECUTIVO

LOTTO 1

ARCHITETTURA - STATO DI PROGETTO - AMBITO 01
Terminal Partenze - Pianta piano terra


GRUPPO DI PROGETTAZIONE
Raggruppamento Temporaneo di Professionisti

Direttore Tecnico e Responsabile integrazione prestazioni specialistiche: ing. Filippo Busola
Geologia: dott. Emanuele Fresa
Progettazione strutture: ing. Alessandro Cacciatori
Project Manager: ing. Emanuele Perina
CSP: arch. Elisabeth Forore

Direttore Tecnico: ing. Gianbattista Paratti
Progettazione Specialistica Impianti:
ing. Marco Bergami
P.I. Daniele Togni
ing. Enrico Facchinetti

AERTEC
Direttore tecnico: ing. Aeronautico Carlos Berenguer Lopez
Responsabile sistemi di trasporto:
ing. Pedro Tena Calderón

VALLE 3.0
Direttore tecnico: arch. Emanuela Valle
Progettazione architettonica:
arch. Maria Camilla Valle
arch. Leonardo Giovannozzi

incide
Direttore tecnico e progettazione strutturale:
ing. Gianluca Valentini
Coordinatore progettazione strutture
ing. Matteo Pagnozzi


| CODICE ELABORATO | | | | | | | | REVISIONE | | |
|---|---|---|---|---|---|---|---|---|---|---|
| Fase | Lotto | Ambito | Disciplina | Tipo | Numero | Rev | Scala | Id. | Data | Descrizione |
| E | L1 | 01 | ARC | PI | 03 | A | As indicated | A | FEBBRAIO 2025 | EMISSIONE |
| | | | | | | | | B | | |
| | | | | | | | | C | | |
| | | | | | | | | D | | |

**NOME FILE:** A0015P-E-L1-01-ARC-PI-03-A.dwg **REDAZIONE:** M.D. VALLE 3.0

Visto del Committente: **Società Aeroportuale Calabrese S.p.A.**

| INTERVENTO FACENTE PARTE DEL | IL RESPONSABILE DEL PROCEDIMENTO: | IL POST HOLDER DI AREA: |
|---|---|---|
| Contratto Istituzionale di Sviluppo "CIS VOLARE" | ing. Ferdinando Saracco | OPERATIONAL SERVICES MANAGER: Emilio Parrilla<br>PASSENGER EXPERIENCE MANAGER: Sabrina Milieto<br>PH PROGETTAZIONE: Ferdinando Saracco |

Approvazione **ENAC:**